スキー複合 五輪除外

「ショックだが より頑張れる」

34歳 渡部善 気丈に

2022年北京冬季五輪のノルディックスキー複合団体銅メダリスト、渡部善斗（わたべ・よしと）＝34、北野建設＝がこのほどインタビューに応じました。国際オリンピック委員会（IOC）が7月、30年冬季五輪から複合を除外すると発表。「機会が奪われた。やり場のない気持ち」と吐露しながらも、「僕の競技に対する姿勢はそんなに変わらなかった。より一層頑張れるような心持ちにもなっている」と気丈に語りました。

北京冬季五輪ノルディックスキー複合団体で獲得した銅メダルを手にする（左から）渡部暁斗、山本涼太、渡部善斗、永井秀昭＝2022年2月、中国・張家口（時事）

3大会連続五輪メダリストで、3月に現役を退いた兄の暁斗（あきと）さん（38）と共に国際大会で長年たかってきました。五輪競技から外れ「（関係者）全体としてすごくショック。次世代への影響が心配」と口にしつつ、複合選手としての誇りは失っていません。「やっていることにみんなが自信を持っている。ジャンプを飛び、クロスカントリーを走れるのはすごいことだと思う」。IOCの決定を受け、北京銅メンバーの山本涼太（長野日野自動車）がジャンプに転向したことに「寂しい思い」もありますが、「複合選手でもこれだけ飛べると証明できる一番の選手」とエールを送ります。

1998年長野五輪の会場だった白馬村の出身。中学生までは走るのが苦手でジャンプ選手を目指していましたが、兄が出場した06年トリノ五輪のレースを現地で見て考えが変わりました。「すごいことやってんな、と思って。人間としてすげえことやっている人たちだなと」。五輪が複合の世界に浸る契機でした。

10月で35歳。新たなシーズンも、複合選手として全力を傾けるつもりです。ワールドカップ（W杯）個人戦で通算252試合に出場しており、303試合でギネス世界記録を持つ兄に近づきそうです。「それを目指すと本質からずれる。一試合ずつ、納得いく形を残したい」。兄に似た探究心で努力を重ねてきたベテランらしく言いました。

佐々木4失点 ILへ

大リーグ

【アトランタ＝時事】米大リーグは26日、各地で行われ、ドジャースの佐々木はブレーブス戦に先発し、四回途中に右手中指のまめの影響で降板しました。6安打4失点で勝敗はつきませんでした。大谷は1番指名打者で出場し、5打数2安打。6年連続2桁となる10個目の盗塁をマークしました。チームは5－6でサヨナラ負け。

ホワイトソックスの村上はレンジャーズ戦に2番一塁で出場し、3打数無安打、2四球。チームは10－4で勝ちました。ブルージェイズの岡本はロイヤルズ戦に6番三塁で臨んで2打数無安打で、チームは3－0で勝利。

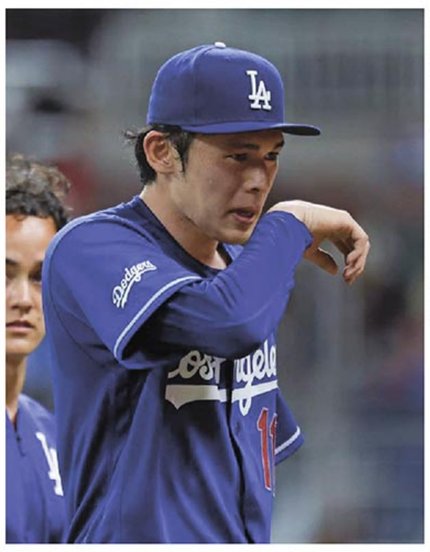
ブレーブス戦の4回、右手中指のまめの影響で降板するドジャース先発の佐々木（AFP時事）

カブスの鈴木はダイヤモンドバックス戦に2番右翼で出て、2打数無安打、2四球。チームは0－2で敗れました。パドレスの松井はパイレーツ戦に4番手で登板し、3分の2回を無失点。3－0での勝利に貢献しました。

中指まめ破れ 悔しい離脱に

▽…ドジャースの佐々木をアクシデントが襲った。右手中指のまめに異変を感じたのが四回。「予兆もなく、1人目の打者に投げている時に急に皮膚が破けた」。1点差に迫られ、なおも1死二、三塁のピンチを招いたところで降板。球速が低下した印象もあった。

試合後、ロバーツ監督は佐々木を負傷者リスト（IL）に入れる方針を明かした。メジャー2年目の今季は開幕から先発ローテーションを守ってきただけに、悔しい離脱。佐々木は「（患部の）状態を見ながら進めていく」と淡々と話した。（時事）

巨人が序盤猛攻

セ リーグ 27日

◇ヤクルト－巨人22回戦（巨人12勝10敗、神宮）

巨人	6	2	0	0	0	0	1	0	0		9
ヤクルト	1	0	0	0	0	0	0	0	1	0	2

▽勝　マタ6試合2勝1敗
▽敗　石川1試合1敗
▽本塁打　ダルベック22号②（石川）

25年目46歳の石川 無念の今季初登板

▽…ヤクルトの46歳石川にとって無念の今季初登板となった。一回、ダルベックに2ランを浴びるなど打ち込まれ、わずか24球でノックアウト。制球力が生命線の石川だが、この夜は少しずつ甘く入った。

プロ25年目。積み上げた勝利数は188と実績は抜群だが、今年は春に故障したこともあり、2軍戦に登板して調整してきた。「ここで無理かなと思ったら、もうその先はない。そういう意味では、全盛期がこれから来ると真剣に思っている」。どんな状況にあっても、諦めることはなかった。

25日に1軍に合流し、「チームのために結果を出すことが一番大事」と闘志を燃やしていた左腕。この悔しさは計り知れない。

阪神競り勝つ

◇中日－阪神22回戦（阪神14勝8敗、バンテリンドームナゴヤ）

阪神	1	0	0	0	0	1	0	2	0		4
中日	1	0	2	0	0	0	0	0	0		3

▽勝　木下31試合4勝1敗
▽S　工藤42試合3勝5S
▽敗　橋本36試合4勝3敗
▽本塁打　福永5号①（下村）坂本9号②（橋本）

セ・リーグ成績（27日現在）

	試	勝	敗	分	率	差	残
①阪　神	114	64	49	1	.566		29
②巨　人	116	63	51	2	.553	1.5	27
③DeNA	115	51	61	3	.455	11.0	28
④ヤクルト	114	50	63	1	.442	1.5	29
⑤中　日	118	51	66	1	.436	1.0	25
⑥広　島	111	46	61	4	.430	0.0	32

ベイ筒香15号

◇広島－DeNA21回戦（DeNA12勝7敗2分、マツダスタジアム）

DeNA	2	0	0	0	0	1	3	0	0		6
広島	0	1	0	0	0	0	0	0	0		1

▽勝　片山5試合3勝2敗
▽敗　栗林14試合5勝5敗
▽本塁打　筒香15号①（栗林）

パ リーグ 27日

楽天三回に9点

◇オリックス－楽天21回戦（楽天12勝9敗、京セラドーム大阪）

楽天	1	0	9	0	0	1	0	0	1		12
オリックス	0	0	0	0	0	2	0	2	0		4

▽勝　前田健12試合4勝4敗
▽敗　ジェリー19試合3勝8敗
▽本塁打　マッカスカー20号①（権田）

パ・リーグ成績（27日現在）

	試	勝	敗	分	率	差	残
①ソフトバンク	115	71	42	2	.628	M21	28
②西　武	118	66	49	3	.574	6.0	25
③日本ハム	118	64	53	1	.547	3.0	25
④オリックス	117	56	59	2	.487	7.0	26
⑤ロッテ	112	52	57	3	.477	1.0	31
⑥楽　天	114	45	68	1	.398	9.0	29

錦織が16歳下す 予選3回戦進出

全米テニス

【ニューヨーク＝時事】テニスの四大大会、全米オープンのシングルス予選が26日、ニューヨークで行われ、今季限りでの引退を表明している錦織圭（ユニクロ）が男子2回戦で16歳のマイケル・アントニウス（米国）を6－4、6－4のストレートで下し、3回戦に進みました。

27日の3回戦では本戦進出を懸け、坂本怜（IMG）と対戦します。全米で2014年に準優勝した錦織は主催者推薦枠で出場しました。

全米オープン男子シングルスの予選2回戦でリターンを打つ錦織圭（時事）

大西ら首位発進

男子ゴルフ

男子ゴルフのSansan・KBCオーガスタ第1日は27日、福岡・芥屋GC（パー72）で行われ、ツアー2勝目を目指す大西魁斗が1イーグル、6バーディー、ノーボギーの64で回り、ジャスティン・デロスサントス（フィリピン）と並んで首位発進しました。

1打差の3位に河本力、片岡尚之、香妻陣一朗。昨年覇者の小斉平優和はイーブンパーの88位。前週優勝の平本世中（ひらもと・せじゅん）は2オーバーの11位と出遅れました。

鈴木ら8人首位

女子ゴルフ

女子ゴルフのニトリ・レディース第1日は27日、北海道・釧路CC鶴居東（パー72）で行われ、大会連覇が懸かる鈴木愛と内田ことこ、高久みなみ、木戸愛、池ケ谷瑠菜、山路晶、仲村果乃、脇元華の8人が69で回り、首位に並びました。

1打差の9位に先の全英女子オープンを制した桑木志帆、ツアー通算12勝の小祝さくらら15人。前週優勝の吉田鈴は73で58位と出遅れました。

ボイコット方針 UEFA撤回へ

FIFAから確約

【ロンドン＝時事】欧州サッカー連盟（UEFA）が、国際連盟（FIFA）の主催大会をボイコットする方針を取り下げる見込みだと英BBC放送（電子版）が26日、報じました。ワールドカップ（W杯）などの大会運営を行う子会社を設立し、株式を投資家に売却するとしたFIFAの計画に反発していました。FIFAが構想を撤回したものの、UEFAは不参加の姿勢を続けていました。

FIFAから、今後も同様の計画を打ち出さない確約を得たといいます。9月のU20（20歳以下）女子W杯が予定通りに開催される見通しとなりました。

町田加入の小川「W杯一番近い」

オランダからJ1復帰

オランダ1部リーグのNECナイメヘンからJ1町田への完全移籍が決まった日本代表FWの小川航基（29）が27日、東京都町田市で記者会見し、「Jリーグという舞台でどこまでできるか楽しみ」と心境を語りました。

小川はワールドカップ（W杯）北中米3カ国大会で、1次リーグ初戦のオランダ戦に途中出場し、同点ゴールに絡むなど活躍。国内復帰となりますが、4年後を見据えて「W杯に一番近いところを選んだ」といい、「Jリーグだから（代表への道が）閉ざされるわけではない。どこでやっていても、点を取らなければ呼ばれない」と語りました。

背番号は9に決定。「プレッシャーはあるが、優勝に貢献できるように頑張りたい」と意気込みました。

26日のプロ野球

（一部地域既報）

◇ヤクルト－巨人21回戦（巨人11勝10敗、神宮）

巨人	0	0	0	0	0	1	0	2	2		5
ヤクルト	2	0	0	0	0	0	1	0	0		3

▽勝　田中瑛50試合2勝3敗2S
▽S　マルティネス45試合3勝3敗36S
▽敗　ウォルターズ12試合1勝4敗
▽本塁打　長岡8号①（井上）佐々木9号①（山野）甲斐1号①（ウォルターズ）

◇オリックス－楽天20回戦（楽天11勝9敗、京セラドーム大阪）

楽天	2	3	0	0	0	0	0	0	0		7
オリックス	0	0	3	0	1	0	0	3	×		5

▽勝　山崎44試合4勝4敗
▽S　マチャド41試合2勝1敗27S
▽敗　泰18試合2勝3敗

◇ロッテ－ソフトバンク19回戦（ソフトバンク12勝6敗1分、ゾゾマリン）

ソフトバンク	5	0	0	0	0	0	0	0	0		5
ロッテ	1	0	2	0	0	0	0	0	2		5

（延長十回）

▽勝　横山45試合1勝2敗30S
▽敗　鈴木豪31試合1勝1敗
▽本塁打　山口24号①（鈴木豪）

龍谷大野球部内で暴力

活動停止1カ月 全寮制廃止

龍谷大は27日、硬式野球部の部員間で複数の暴力行為があったなどとして、同部を7月28日から1カ月間、活動停止にしたと発表しました。9月に開幕する関西六大学野球秋季リーグ戦には出場を予定しています。

2025年5月に2年生部員が1年生の腹部を蹴るなどしたことが発覚。その後の調査で、他に先輩から後輩への暴力事案2件が明らかになりました。部員が屋外で排せつした様子を動画撮影するなどの不適切な行為も判明しました。

大学は再発防止策の一つとして、硬式野球部の全寮制を廃止することを表明。玉木興慈副学長は記者会見で「被害を受けた学生および関係者に深くおわびする」と述べました。

上野が優位を拡大

この日の朝、サッカーW杯の日本対スウェーデン戦が行われていた。電車の中でもその試合を観戦している人が多く、熱い声援は現地まで届いたことだろう。

後日行われた決勝トーナメントのブラジル戦。日本が勝つのではと予想していたが、世界トップチームの地力、底力を感じる内容だった。完敗だと思う。

ホイッスル

ラグビー・リーグワン2部の大阪が未来のトップレフェリー育成を目指す新たなチャレンジとして、小中高生対象のアカデミーを9月に開講します。

リーグワン所属クラブとしては初の試みとのこと。日本トップクラスの元レフェリーで育成にも長年携わってきた原田隆司さんが講師を務めます。競技規則の学習、位置取りや走るコースなどの実践、公式戦でのサポート体験など、年間を通じて実施するそうです。

レフェリーや審判は競技を支える重要な役割がありますが、高齢化やなり手不足の悩みも聞こえます。こういった取り組みがさまざまな競技に広がることは普及・強化につながるのはもちろん、選手でなくても競技に関われる新たな選択肢にもなることでしょう。

きょうのスポーツ

◆野球＝都市対抗大会第3日10時、東京ドーム）、全国高校軟式選手権第4日（9時30分、兵庫・明石トーカロ球場）◆卓球＝T－リーグ（18時30分、金沢市総合体育館）◆アメリカンフットボール＝関東大学（18時、東京・アミノバイタルフィールド）◆ゴルフ＝Sansan・KBCオーガスタ第2日（7時、福岡・芥屋GC）、ニトリ・レディース第2日（9時、北海道・釧路CC鶴居東）

◆プロ野球＝DeNA×中日（18時、横浜）阪神×巨人（18時、甲子園）広島×ヤクルト（18時、マツダ）日本ハム×ロッテ（18時、エスコ）西武×楽天（18時、ベルー）オリックス×ソフトバンク（18時、京セラ）

【予告先発】▽DeNA・尾形－中日・高橋宏▽阪神・村上－巨人・ハワード▽広島・森下－ヤクルト・奥川▽日本ハム・北山－ロッテ・小島▽西武・高橋光－楽天・瀧中▽オリックス・エスピノーザ－ソフトバンク・前田悠

将棋第57期 新人王戦

（3回戦第6局 第6譜）

先▲六段 上野裕寿（兵庫出身 23歳）
△四段 小山直希（東京出身 26歳）

▲5三歩2　△同金1
▲7二と　△4九飛3
▲1五角打15　△2四銀1
▲8一と1　△4二玉3

（指し手76手）

持ち時間各3時間
消費 ▲ 2時間5分　△ 2時間29分

（指始図は▲7三歩成まで）

	一	二	三	四	五	六	七	八	九
9	香				王				香
8		飛			金		金		
7	歩		と			銀		歩	歩
6					銀	歩	歩		
5				歩					
4		歩				歩			
3	歩		金	歩		銀			歩
2			玉			角			
1	香	桂							香

△山下 飛金銀
▲上野 角桂桂桂歩六

（指始図は△4二玉まで）

	一	二	三	四	五	六	七	八	九
9	香	と							香
8						王			
7	歩				金	銀	金		
6						歩	歩	銀	歩
5				歩	銀				角
4						歩			
3	歩		金	歩		銀			歩
2			玉			角			
1	香	桂				飛			香

△上野 飛桂桂歩五

（参考図は▲8八桂まで）

	一	二	三	四	五	六	七	八	九
9	香	と			王				香
8					金		金		
7	歩					銀		歩	歩
6					銀	歩	歩		
5				歩					
4		歩				歩			
3	歩	玉	金	歩		銀			歩
2		桂				角			
1	香	桂							香

△上野 飛角桂桂歩六

■斎藤八段・佐々木八段が準決勝進出―将棋・日本シリーズ

将棋の棋士12人による全局公開のトーナメント戦、第47回将棋日本シリーズプロ公式戦2回戦の第1局、伊藤匠叡王・王座―斎藤慎太郎八段戦が8日に札幌市で、第2局の佐々木勇気八段―近藤誠也八段戦が22日に金沢市で指され、斎藤八段と佐々木八段がそれぞれ勝ちました。

両者は準決勝で対戦します。

9月5日に2回戦第3局の永瀬拓矢九段―石田直裕六段戦が広島市で指されます。

［2026・8・28・金］

骨折

渡辺寛大四段

朝、30分ほど前に渡辺が入室した。両手に松葉づえをついている。

別件の所用でともに上京してきた兄の由宇四段に伴われてやってきた。

聞くと、1カ月くらい前に棋士同士でやっているバスケットボールで、ジャンプの後の着地に失敗したらしい。もうすぐ松葉づえは取れる予定だそうだ。

囲碁第51期 新人王戦

（2回戦 第8局 第2譜16～22）

黒 四段 渡辺寛大（大阪出身 23歳）
白 五段 伊了（東京出身 25歳）

（各3時間持ち、△は前回最終手）

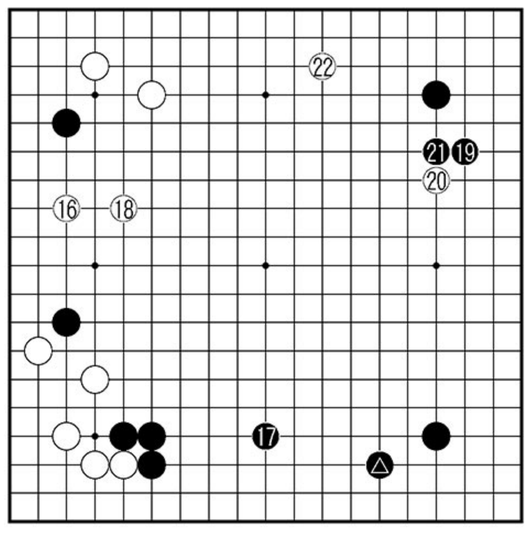

骨折してしまった以上、おとなしくしてる一手。スポーツ好きの渡辺としてはつらいところだが、動きらしい動きもほとんどなく、静かに対局している。

右下のシマリを打った直後の黒17とは、なかなか気が付かないけれど、いいところではある。

この手がノータイムで打たれているところを見ると、研究済みな可能性もある。

白は左辺を連打して、互いに我が道を行く立ち上がりとなった。

黒19とこちらにシマリ。「昔は必ずといっていいほど外側に向かってシマったものですが、この碁は右下、右上と内側にシマっています。これでもAIは評価を下げないのが、不思議なところです」と解説の蘇耀国九段。

白20、22と少し変化をつけてきた。こういうのもあまり時間を使わずに打つのが現代の碁。（高成謙）

（消費▽黒8分▽白13分）